SISSEG

Sistema Integrado de Seguridad

Basado en la Tecnología NET Framework y
Administración de Bases de Datos Mysql Server

- Monitoreo de Alarmas
- Bitácora de Novedades
- Pizarra Digital
- Recepción de Alarmas hasta 8 Receptores
- Módulo GPRS para recepción en RED
- Conexión IP a receptores System 3
- Envío automático de correos electrónicos
- Envío de Mensajes SMS hasta 8 Números por Cliente
- Acceso Web permite obtener reportes por Internet
- 8 Imágenes por Cliente

- Manejo de Particiones Inteligentes
- Organización de recepción por Estaciones
- Recordatorio de Eventos por temporada
- Cámaras IP relacionadas con las zonas de activación.

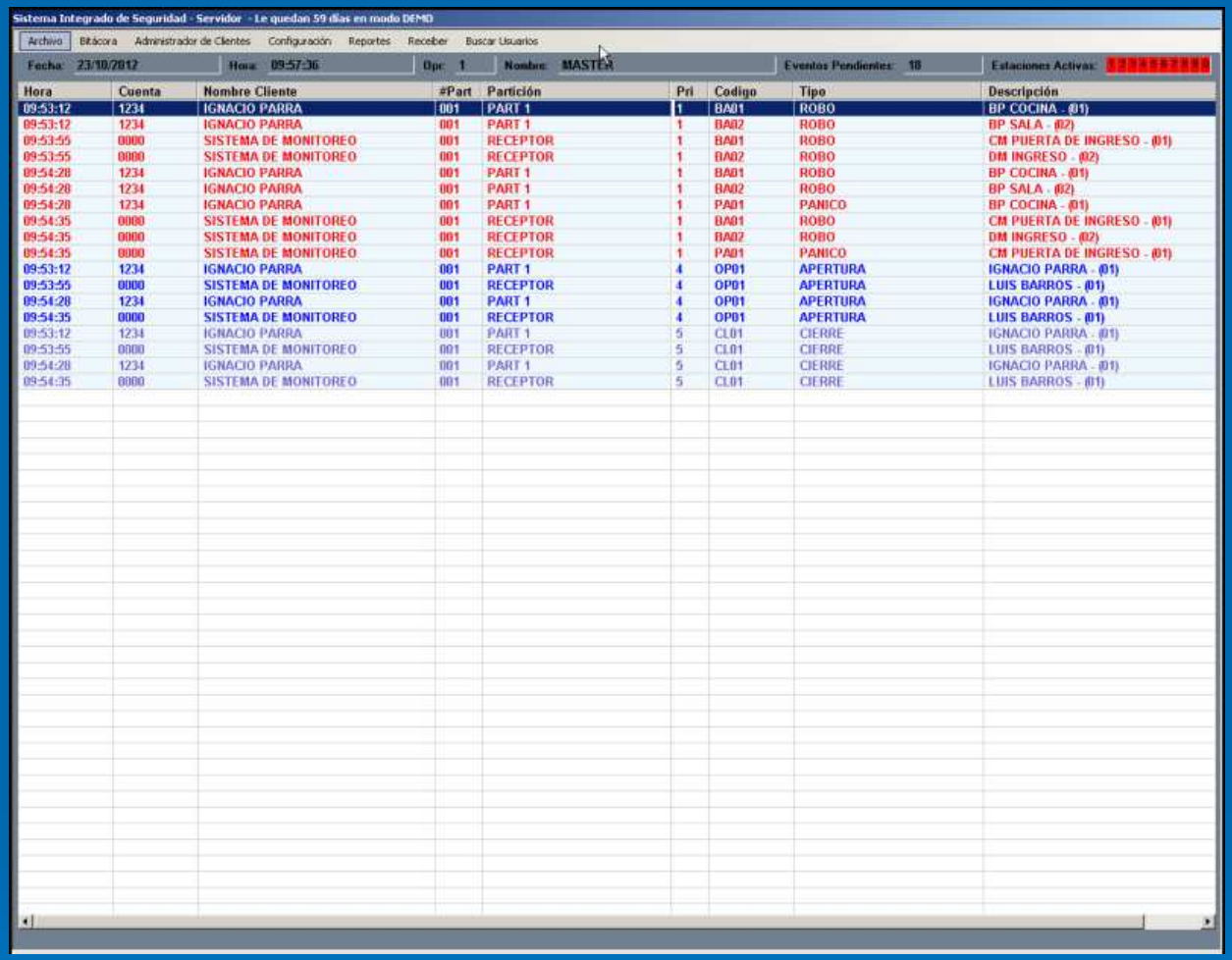

Hora	Cuenta	Nombre Cliente	#Part	Partición	Pri	Codigo	Tipo	Descripción
09:53:12	1234	IGNACIO PARRA	001	PART 1	1	BA01	ROBO	BP COCINA - (01)
09:53:12	1234	IGNACIO PARRA	001	PART 1	1	BA02	ROBO	BP SALA - (02)
09:53:55	0000	SISTEMA DE MONITOREO	001	RECEPTOR	1	BA01	ROBO	CM PUERTA DE INGRESO - (01)
09:53:55	0000	SISTEMA DE MONITOREO	001	RECEPTOR	1	BA02	ROBO	DM INGRESO - (02)
09:54:28	1234	IGNACIO PARRA	001	PART 1	1	BA01	ROBO	BP COCINA - (01)
09:54:28	1234	IGNACIO PARRA	001	PART 1	1	BA02	ROBO	BP SALA - (02)
09:54:28	1234	IGNACIO PARRA	001	PART 1	1	PA01	PANICO	BP COCINA - (01)
09:54:35	0000	SISTEMA DE MONITOREO	001	RECEPTOR	1	BA01	ROBO	CM PUERTA DE INGRESO - (01)
09:54:35	0000	SISTEMA DE MONITOREO	001	RECEPTOR	1	BA02	ROBO	DM INGRESO - (02)
09:54:35	0000	SISTEMA DE MONITOREO	001	RECEPTOR	1	PA01	PANICO	CM PUERTA DE INGRESO - (01)
09:53:12	1234	IGNACIO PARRA	001	PART 1	4	OP01	APERTURA	IGNACIO PARRA - (01)
09:53:55	0000	SISTEMA DE MONITOREO	001	RECEPTOR	4	OP01	APERTURA	LUIS BARROS - (01)
09:54:28	1234	IGNACIO PARRA	001	PART 1	4	OP01	APERTURA	IGNACIO PARRA - (01)
09:54:35	0000	SISTEMA DE MONITOREO	001	RECEPTOR	4	OP01	APERTURA	LUIS BARROS - (01)
09:53:12	1234	IGNACIO PARRA	001	PART 1	5	CL01	CIERRE	IGNACIO PARRA - (01)
09:53:55	0000	SISTEMA DE MONITOREO	001	RECEPTOR	5	CL01	CIERRE	LUIS BARROS - (01)
09:54:28	1234	IGNACIO PARRA	001	PART 1	5	CL01	CIERRE	IGNACIO PARRA - (01)
09:54:35	0000	SISTEMA DE MONITOREO	001	RECEPTOR	5	CL01	CIERRE	LUIS BARROS - (01)

➢ Monitoreo de Alarmas

- Permite el ingreso de eventos en cola de recepción
- Se organizan automáticamente por Prioridad
- Permite atender cualquiera de los eventos sin discriminación.

Inicio

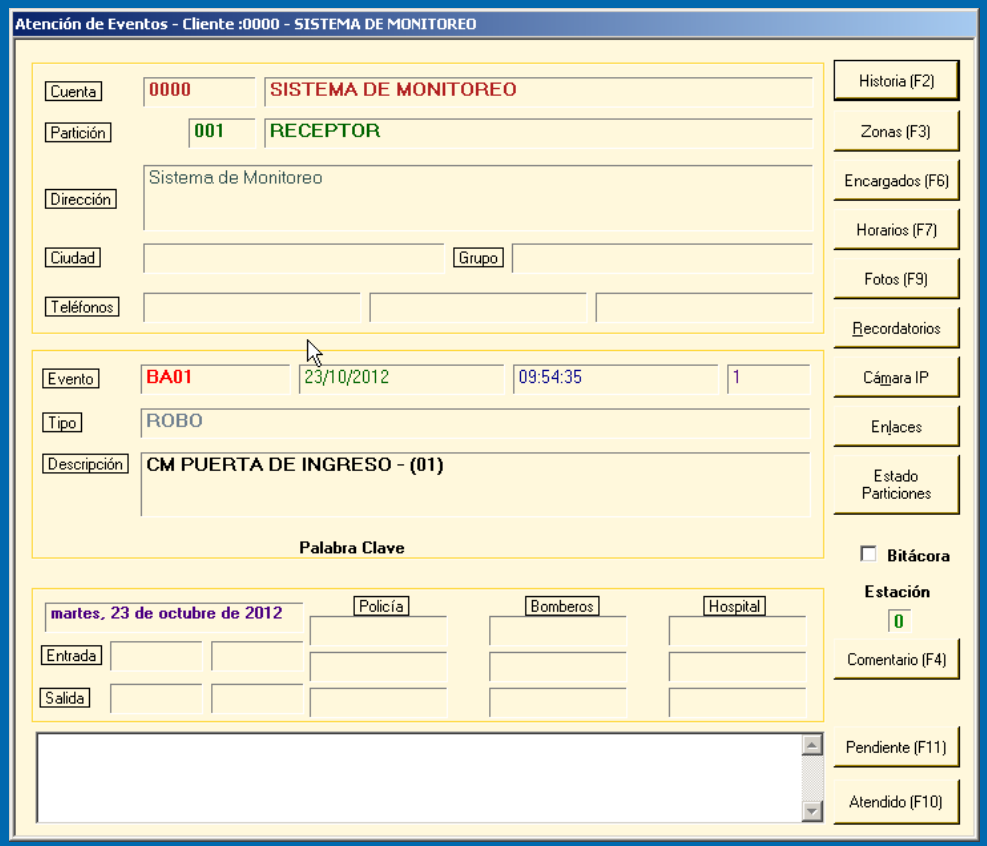

➢ Atención de Eventos

•Una Vez atendido el eventos muestra en detalle toda la información necesaria para que el Operador brinde atención oportuna de acuerdo a la urgencia

Inicio

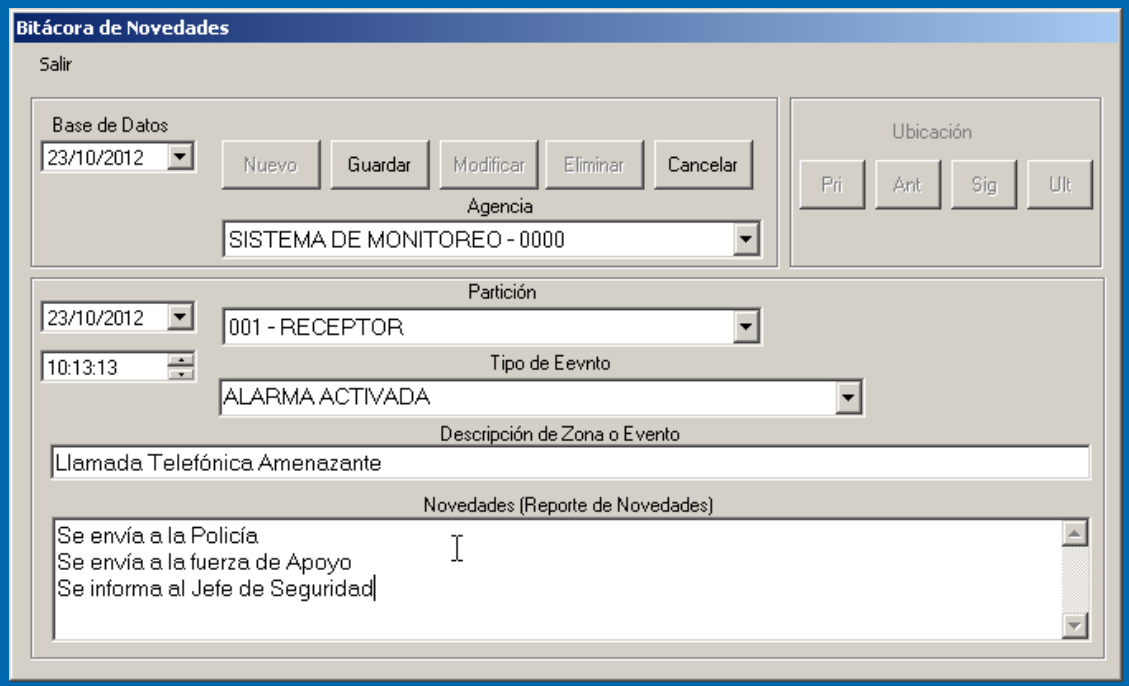

➢Bitácora de Novedades

- Permite llevar un registro de los eventos ocurridos en el turno fuera del monitoreo de alarmas

- Mantiene bases de datos paralelas que almacenan la información en forma separada

- Tiene la opción de relacionar eventos recibidos de los sistemas de alarm para que sean registrados en Bitácora.

Inicio

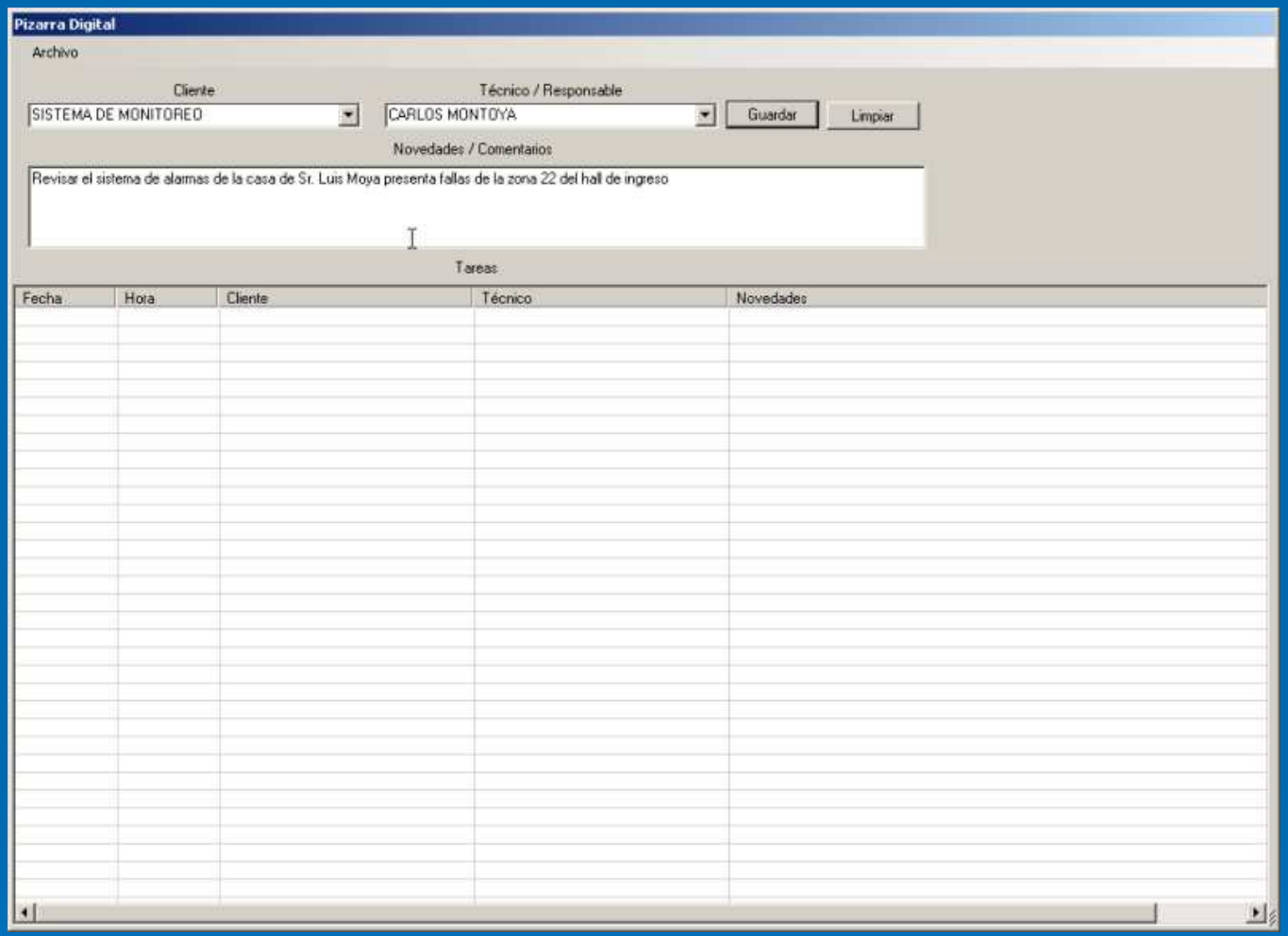

➢ Pizarra Digital

- Permite llevar un registro y controlar los requerimientos de mantenimiento y manejo de consignas de los operadores.

Inicio

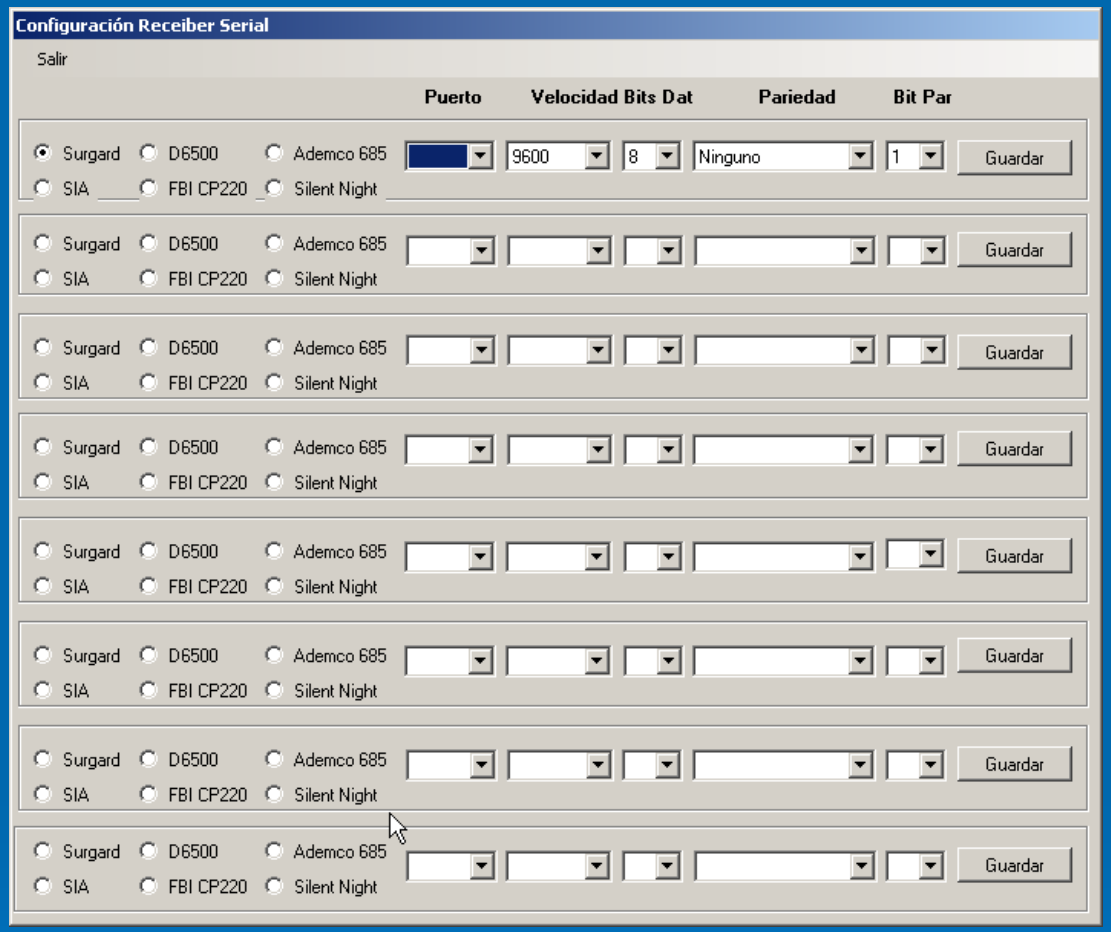

➢Recepción de Alarmas hasta 8 Receptores

- Se pueden configurar hasta 8 receptores simultáneamente a través de puertos de serie.
- Compatible con los protocolos de comunicación más conocidos.

Inicio

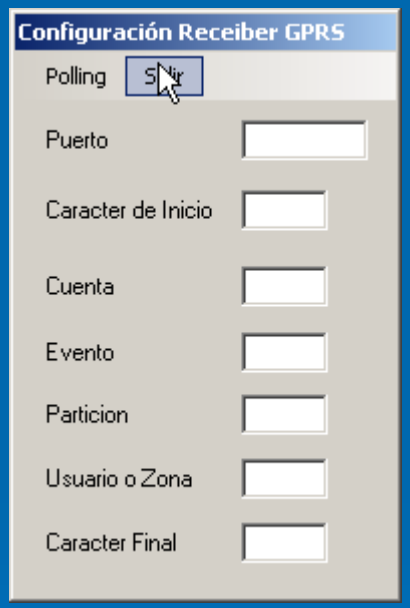

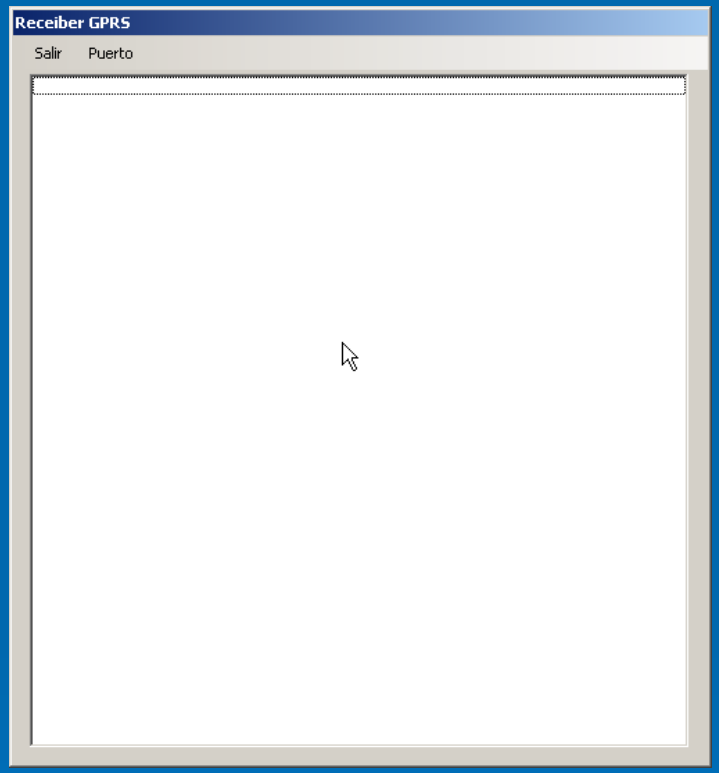

➢Módulo GPRS para recepción en RED

- Permite la recepción de módulos GPRS a través de RED en protocolo TCP/IP

Inicio

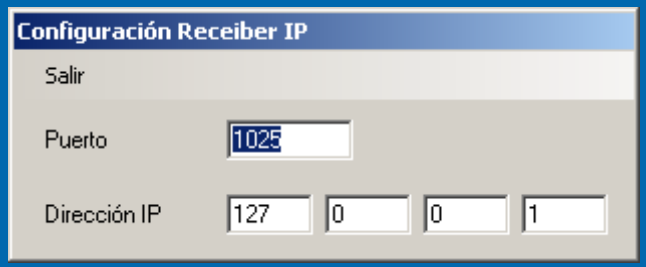

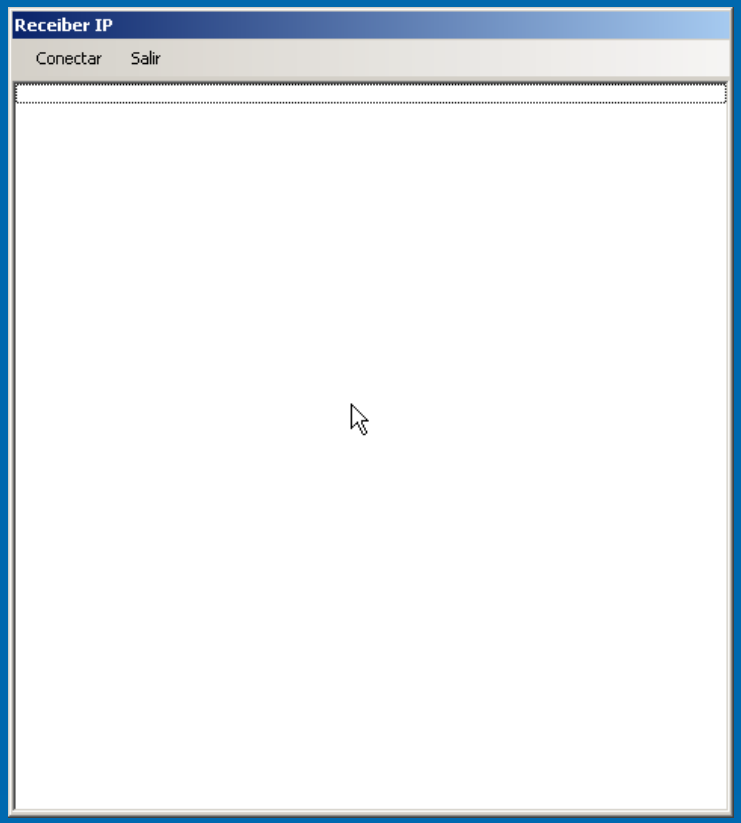

➢Conexión IP a receptores System 3

- Permite habilitar la automatización de recepción de eventos a través de Puerto TCP/IP omitiendo la conexión de cable serial.

Inicio

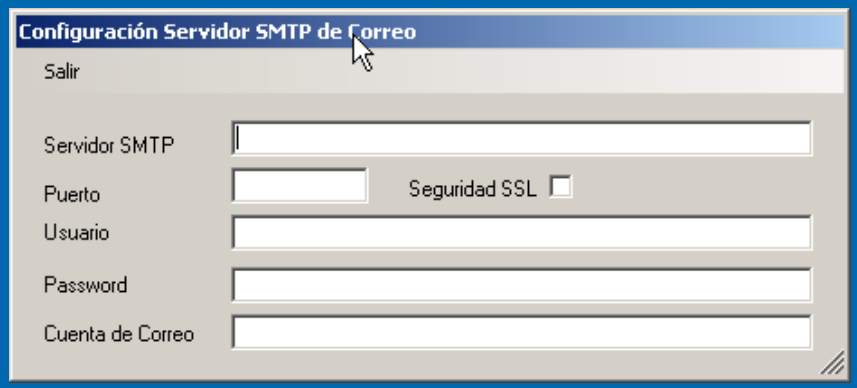

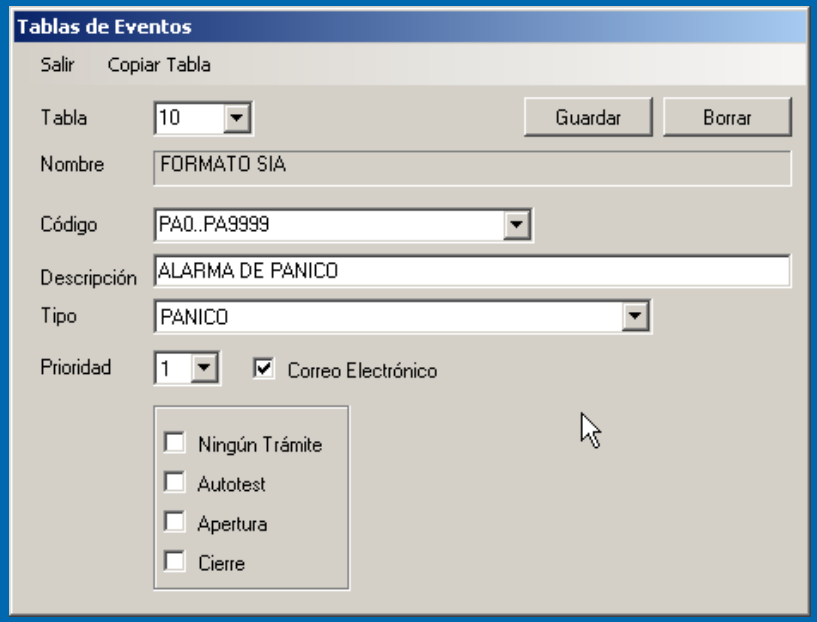

➢Envío automático de correos electrónicos

- Permite el envío automático de correos cada vez que se reciba un evento marcado para enviar reporte a través de un servidor SMTP.

Inicio

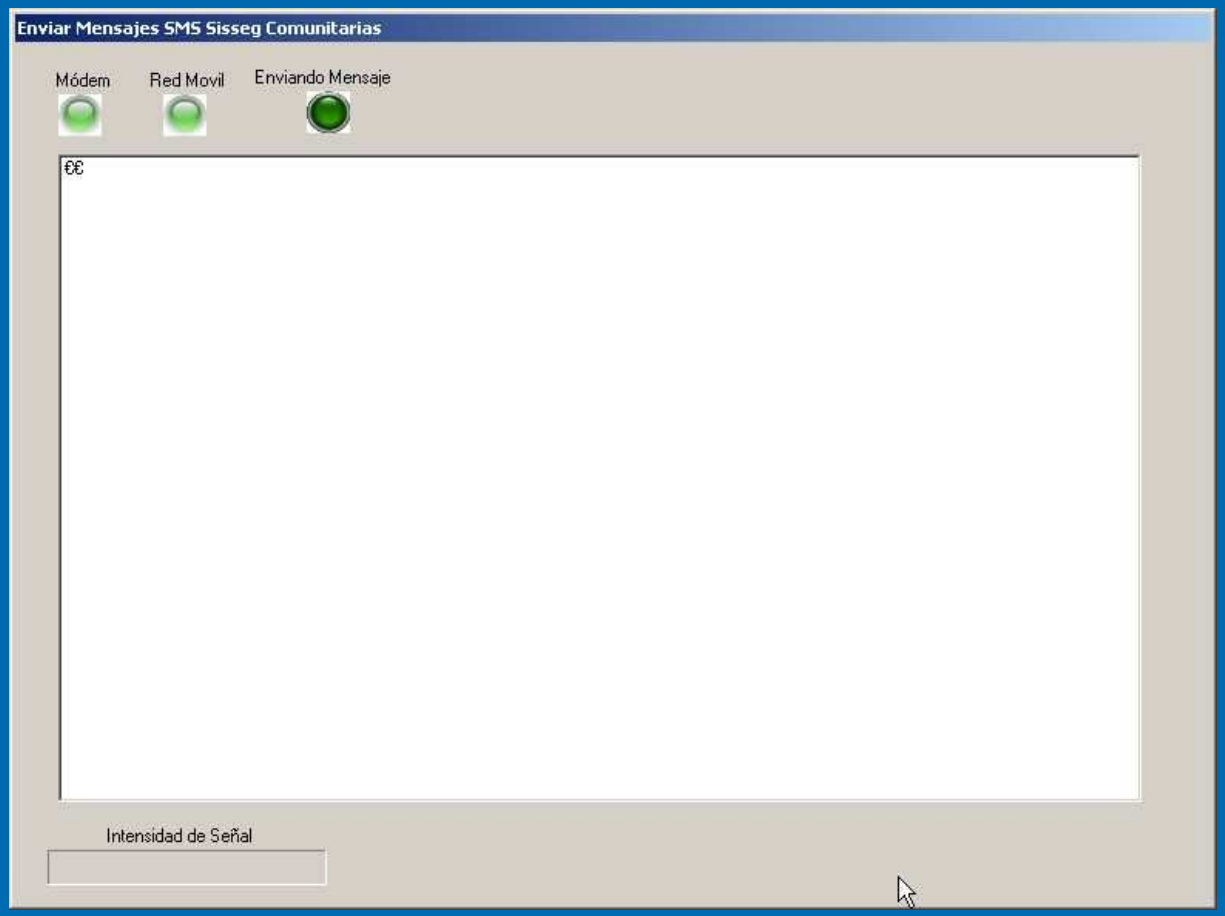

➢Envío automático de Mensajes SMS

- Permite el envío automático de mensajes cada vez que se reciba un evento marcado para enviar reporte a través de un Módem GSM hasta 8 números telefónicos.

Inicio

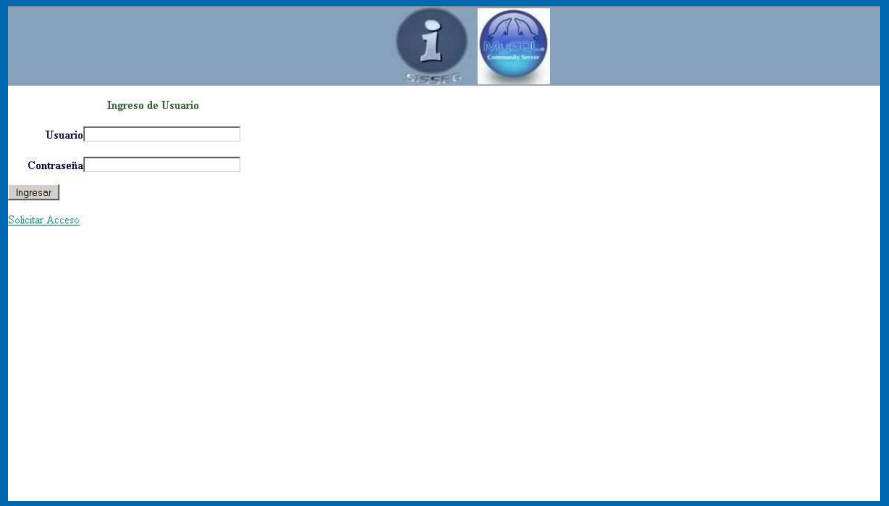

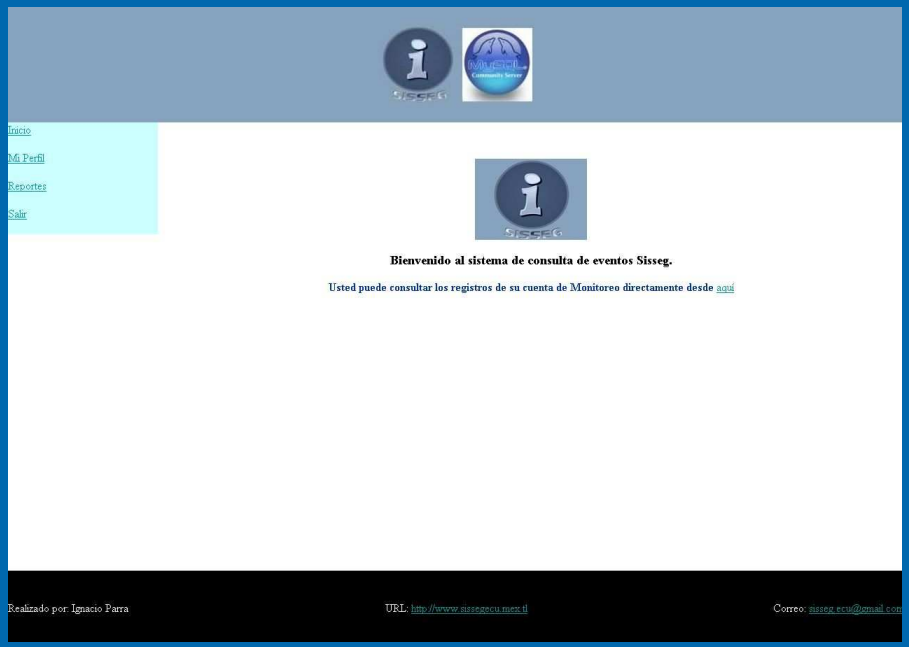

➢Reportes WEB a través de Internet

- Permite al Cliente acceder a su Cuenta de Monitoreo Vía Internet y obtener reportes del sistema de monitoreo de forma directa.

Inicio

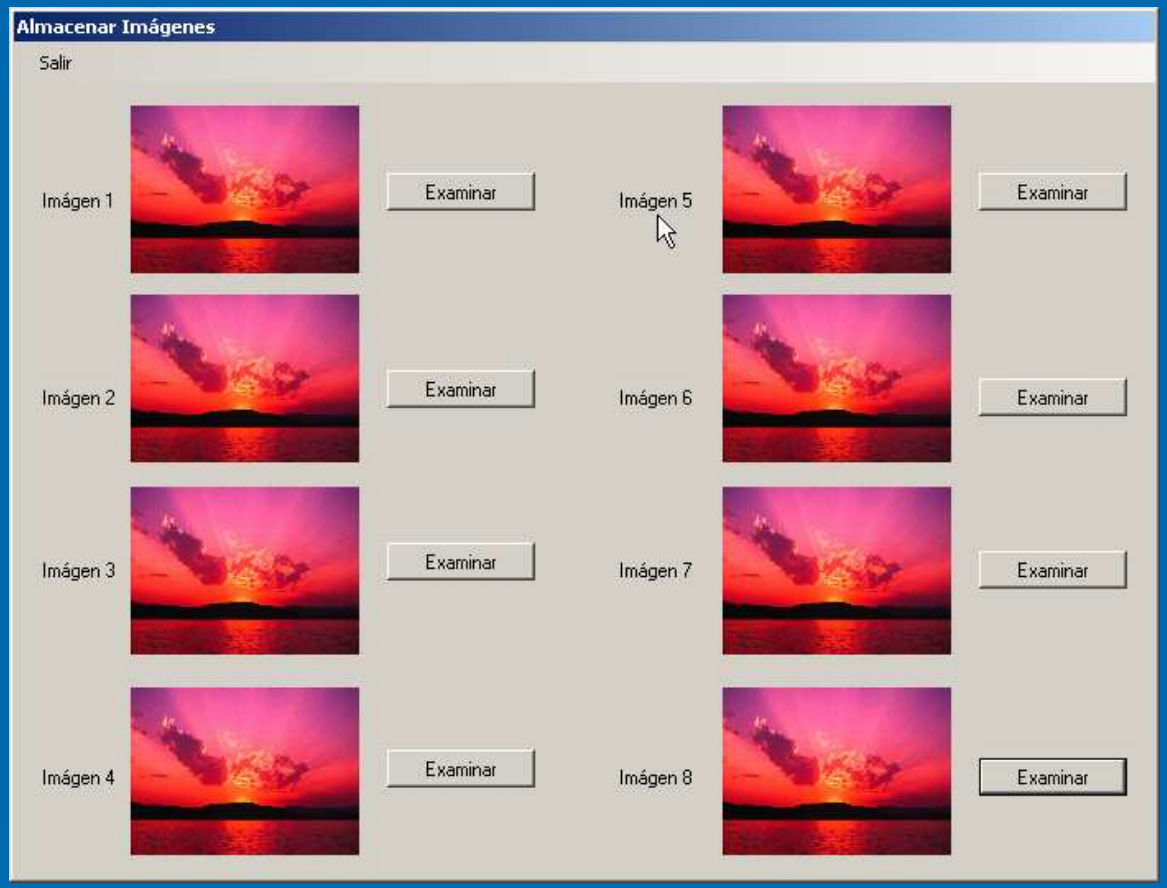

➢8 Imágenes por Cliente

- Permite ingresar 8 imágenes referentes a Áreas sensibles, Planos, etc.

- El Operador en caso de un evento emergente puede guiar de mejor manera a la patrulla de apoyo durante la verificación física.

Inicio

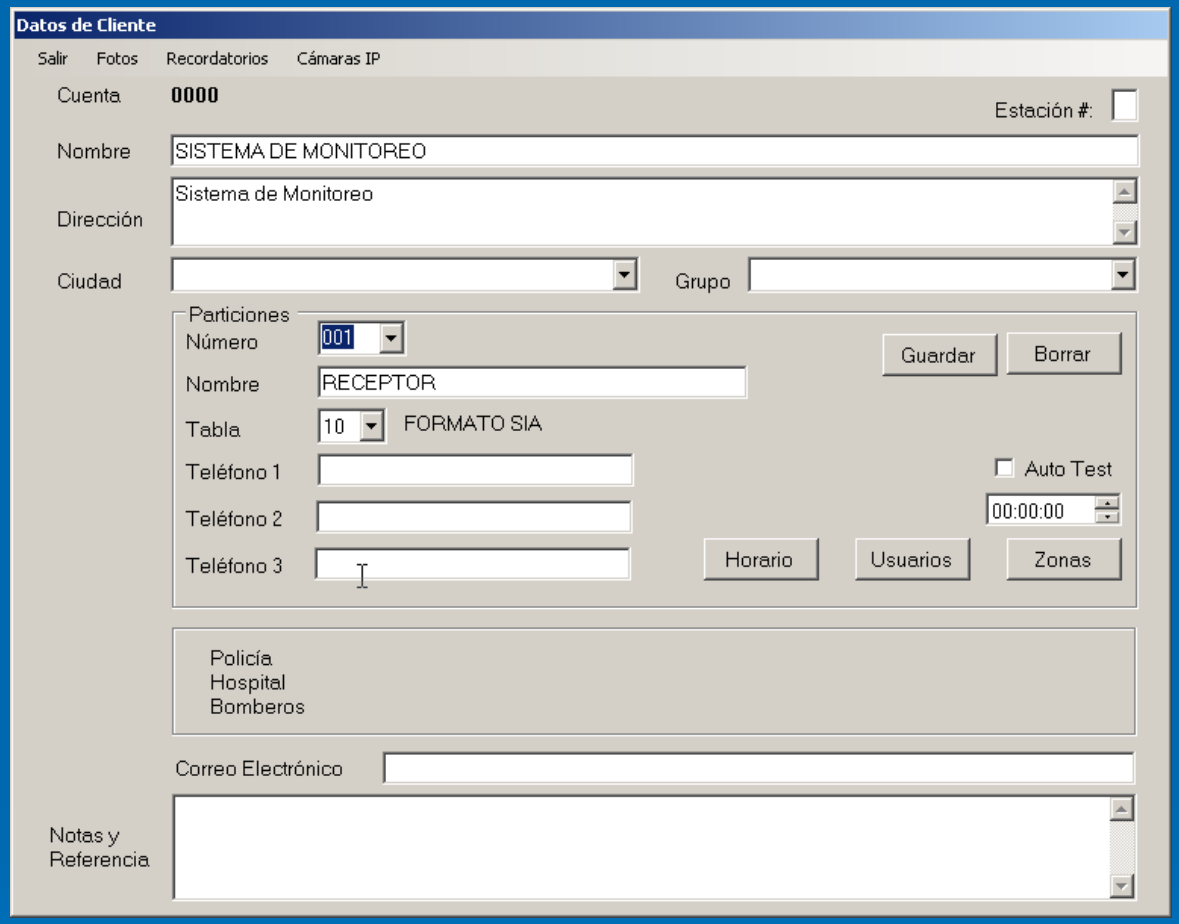

➢Manejo de Particiones Inteligentes

- **Permite administrar por particiones independientes, únicamente con una cuenta universal el sistema identifica de que particón se recibe el evento, toda la información referente a la partición es independiente, horarios, usuarios, zonas, test, etc.**

Inicio

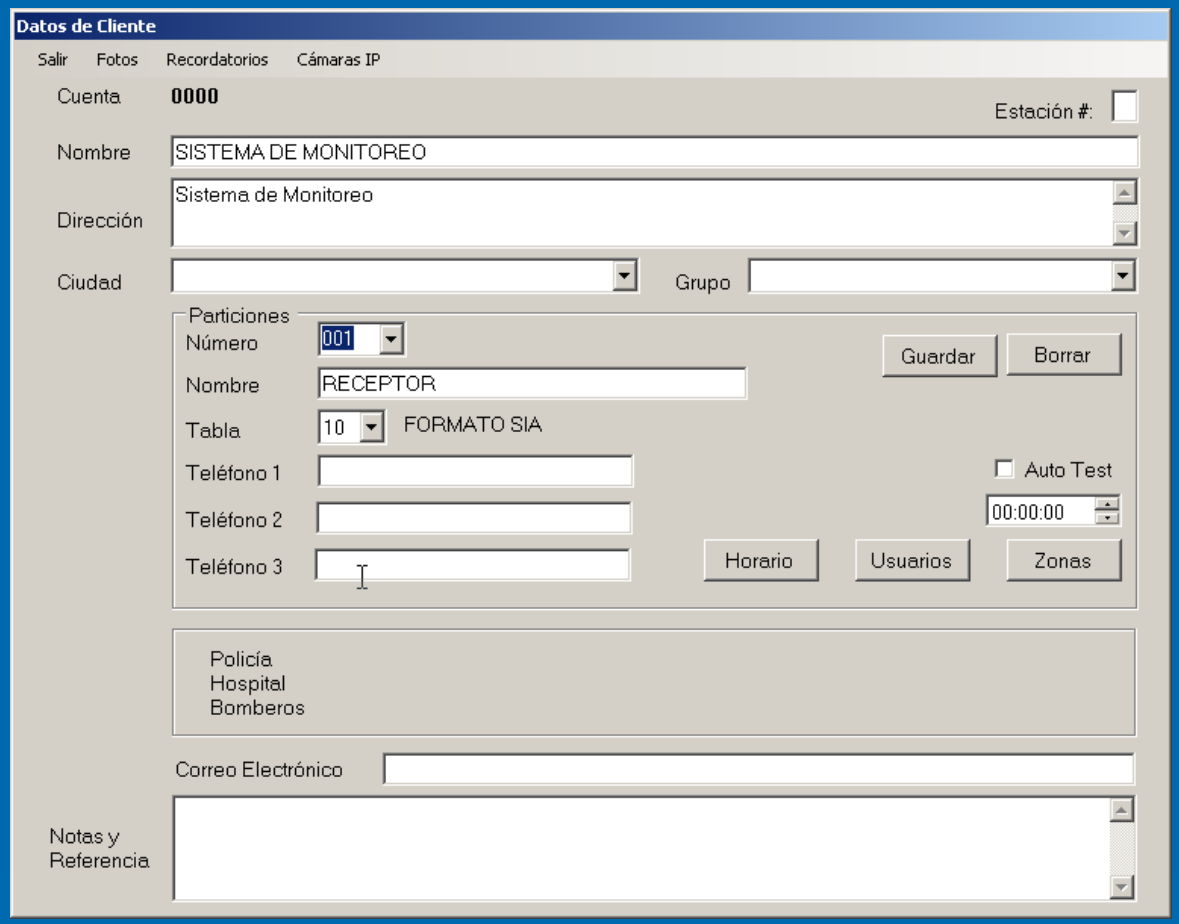

➢ Organización de recepción por Estaciones

- Permite organizar la recepción independizada por estaciones

  - Ejemplo, si el cliente se muestra en Estación 1 los eventos no se muestran en otras estaciones y tampoco los eventos de estas en la Estación 1, si la estación no está abierta se muestran los eventos en el Servidor.

Inicio

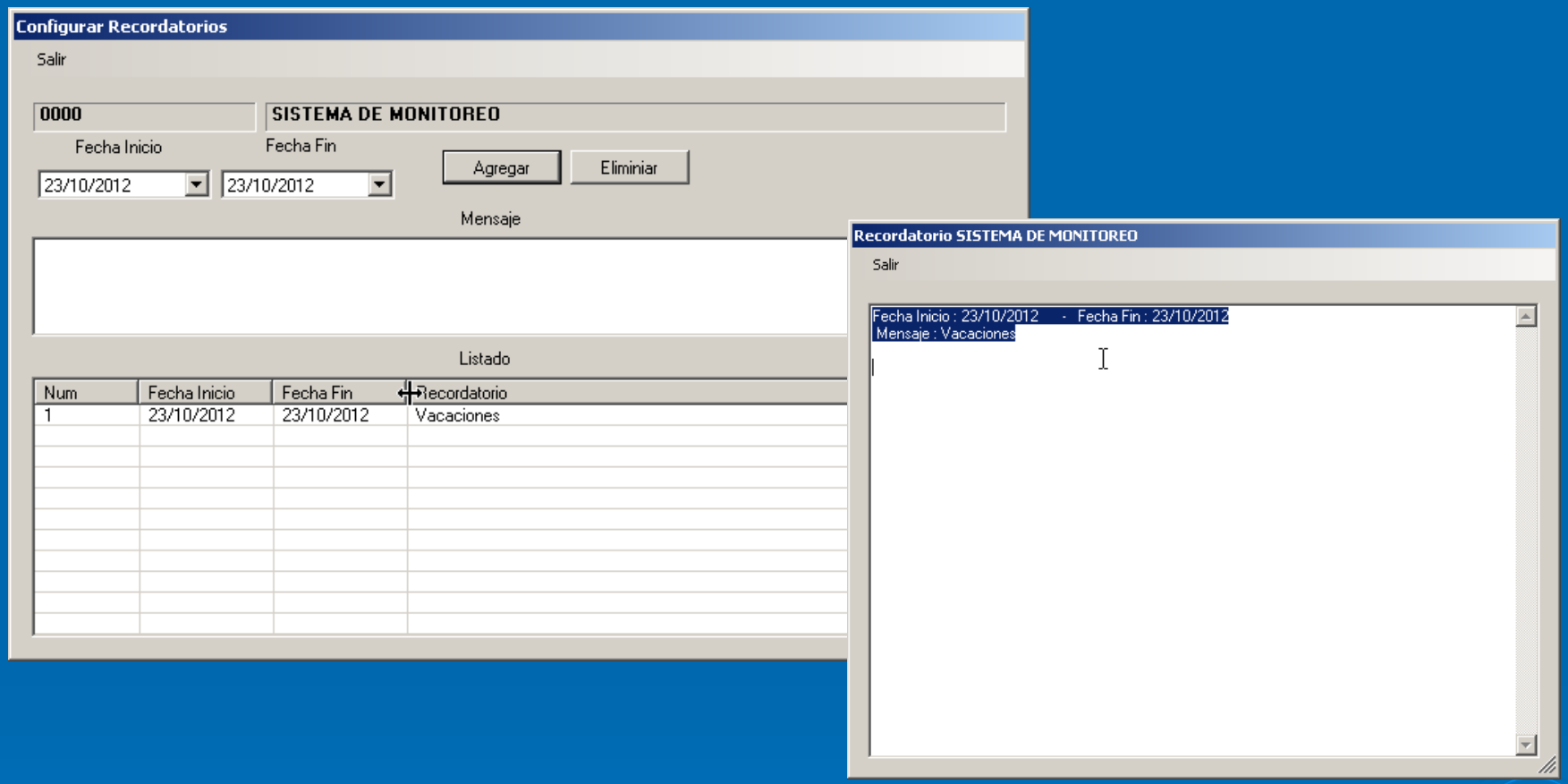

➢ Recordatorio de Eventos

- Permite ingresar eventos de alerta adicionales ya sea por Consignas o Mensajes Emergentes del Cliente.

  - Ejemplo si un cliente se va de vacaciones, configuramos para que el sistema muestre una alerta cuando se reciba un evento.

Inicio

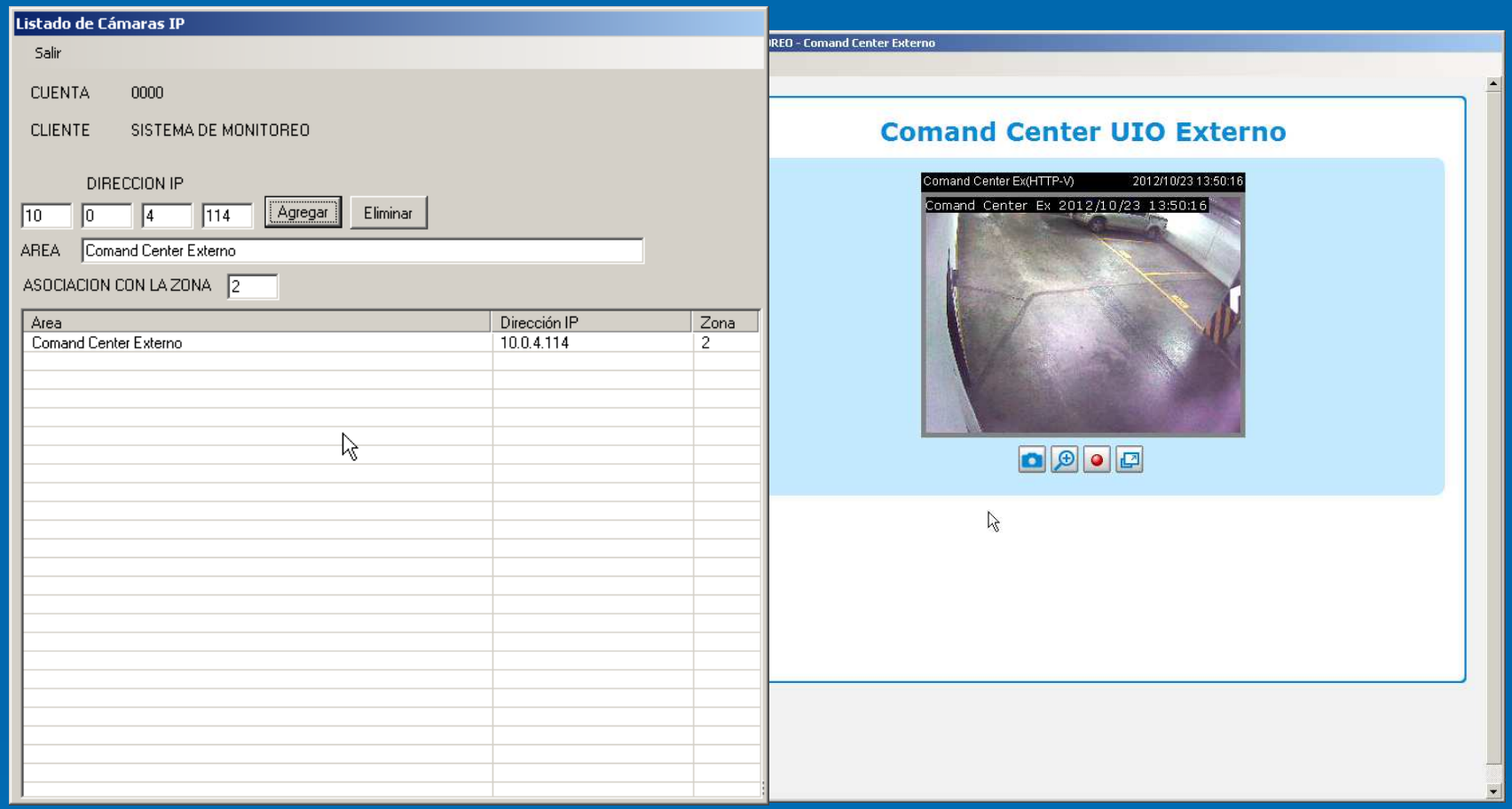

➢Cámaras IP relacionadas con las zonas de activación.

- Permite conectarse a las cámaras IP existentes e ingresadas al sistema

- Permite además asociar la cámara a mostrar con la zona de la Alarma Activada.

Inicio